



なたじま



NO.467

発行：名田島地域交流センター TEL083-972-6720

親子食育活動の参加者募集！

女性協、農青連、JA 山口南営農センター（名田島）、青少協合同でスイートコーンのもぎ取りパン作り体験を開催します！！大きく実った“名田島産”スイートコーンと、県内産小麦「せときらら」を使った手作りパンをみんなで楽しく食べましょう。普段なかなかできないスイートコーンのもぎ取り体験をとおして、親子でふれあいながら食育や地産地消について理解を深めるチャンスです。詳しい日程、内容等は下記のとおりです。その他〇×クイズも実施予定です！お誘い合わせの上、ぜひご参加ください！

- 日 時 平成30年7月1日（日） ※雨天決行
 9：30～ 農協新倉庫集合（受付開始）
 10：00～ スイートコーンのもぎ取り体験
 11：30～ 農協新倉庫でパン焼き、バーベキュー
 13：00頃 片付け・解散
- 対 象 名田島在住及び出身の未就学児～小学生とその保護者
 ※小学3年生以下は必ず保護者同伴
- 定 員 100人
- 持参物 コーンを入れる袋（一人5本まで持ち帰り可）、飲み物
 ※汚れてもよい服装でお越しください
- 参加料 700円（BBQ 代含む）
- 申 込 地域交流センターまで
- 締 切 6月22日（金）



～ 昨年の様子～



「ツールドヤマグチ湾」が開催されました！！



5月20日（日）に『ツールドヤマグチ湾』が開催されました！

山口市南部地域の美しい海や田園を眺めながら、地元の食べ物をお腹いっぱい楽しめるイベントで、今年で4回目の開催となりました。

山口南総合センターでは、水とスポーツドリンクの提供、そして農産物加工センターの「名田島湯豆腐」と原田丸海産（有）の「秋穂トマトカレー」が振舞われました。湯豆腐もカレーも大人気で、中には思わずおかわりをされる方も！また、矢原河川敷公園ではひまわり会さんによる手作りのおにぎりが振舞われました！

スタッフとして携わっていただいた各エイドステーションの皆様、お疲れ様でした！！

山口市南部8地区地域交流センター共催事業

7月は「エクセルでかんたん表計算」

7月のパソコン講座では、エクセル（表計算ソフト）の基本操作について学びます。

エクセルを使うと、表の作成や面倒な計算を簡単に行うことができます。

PTAや自治会などの役員になって、「会計事務等をパソコンで効率的に作業したい」とお考えの方やご家庭で家計の管理等にパソコンを活用したい方、講師・アシスタントが親切丁寧に教えてくれますので、この機会にぜひご参加ください。

- 内 容 エクセルの基本操作、計算機能を使った簡単な表作成
- 内 容 1回2時間・全3回コースです。
- 対 象 パソコン初心者で向上心のある方
- 定 員 20人（先着順）
- 受講料 2,000円（全3回分、テキスト代込み）
- 持参物 ノートパソコン

※申込時に、パソコンのOSをお知らせください。（例：Windows 8 など）

- 日時・会場 7月6日（金）、13日（金）、20日（金）
10:00～12:00 嘉川地域交流センター

- 申し込み 6月22日（金）までに、嘉川地域交流センターへ
（電話：083-989-2018）



今後の予定

内 容	日 時	会場・申し込み先	申し込み締め切り
インターネット を楽しもう	9月14日、21日、28日 10:00～12:00	名田島地域交流センター (083-972-6720)	8月24日(金)

危険箇所の見回りと草刈を行いました

5月12日(土)に、青少年健全育成地区民会議の取り組みとして、小学校教育振興会と合同で事故防止のための危険箇所見回りと草刈を実施しました。

名田島地区内の危険箇所をそれぞれ回り、現場や注意を促す看板の状態をチェックしたり、周辺の草を刈り取る作業を行いました。

危険箇所見回りについては今後も定期的の実施していきます。



第66回名田島オープンゴルフ大会が開催されます

- 日 時 平成30年7月24日(火)
- 場 所 厚狭ゴルフ倶楽部
- 集 合 8:30
- スタート 9:00
- 参加料 7,500円(朝食付き)
- 申し込み 名田島地域交流センター
- 締め切り 6月29日(金)まで

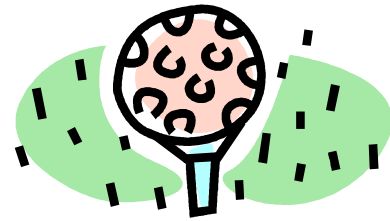

ブックスタート体験会の開催について

山口市では、絵本に関心を持ち始める時期の乳児とその保護者を対象に、絵本を無料で贈呈し、絵本を通して親子の絆を強めることができる「ブックスタート体験会」を開催しています。ぜひご参加ください。

- 1 日時 平成30年8月20日(月)
10時~11時
- 2 場所 二島つどいの広場あそぼう家(二島地域交流センター内)
- 3 対象 平成29年10月1日から
平成30年3月31日の間に
生まれた乳児とその保護者(陶・鑄銭司・秋穂二島・名田島地区)
※受付は随時行います。
所要時間は15分程度です。
対象者にはハガキでご案内いたします。
- 4 問い合わせ
山口市立中央図書館(電話901-1040)



連絡先

名田島地域交流センター
〒754-0892 山口市名田島1218番地1
Tel: 083-972-6720 Fax: 083-972-6731



※講座のお申し込みや、その他お問い合わせはこちらをお願いします。

～がん検診のおしらせ～

がんの早期発見に向け、集団検診を実施します。早期のがんは自覚症状がないことが多いため、定期的な検診受診が必要です。40歳以上で、職場等で検診を受ける機会のない方はぜひ受診しましょう。受診の際は必ず、がん検診等受診券をご持参ください。

○大腸がん検診

■負担金 300円

■予約 必要 予約先 (小郡保健福祉センターTEL 083-973-8147)

※市ウェブサイトからも予約ができます。

※事前に容器の受け取りが必要です。

日にち(検体提出日)	受付時間	場所
6月29日(金)	15:35～15:55	名田島地域交流センター

○肺がん検診

■負担金 なし

■予約不要

※ 検診車で名田島地区を巡回します。(広報車でのご事前周知は行いません。)

【巡回日時】

6/29(金)	9:20	～	9:40	島上	島上会館前
	9:50	～	10:00	東開作	JA山口中央名田島支所
	10:10	～	10:20	向山上	向山上会館前
	10:30	～	10:40	向山下	向山三神社
	11:35	～	11:45	新開作西	営農改善組合納庫前
	13:10	～	13:20	新開作沖	新開作沖会館前
	13:35	～	13:45	新開作東	中村 君江氏宅前
	14:00	～	14:10	昭和東	昭和東会館前
	14:25	～	14:35	昭和西	共同作業所前
	14:50	～	15:00	西開作下	西開作下自治会館前
	15:10	～	15:20	西開作上	西開作上会館前
	15:35	～	15:55		名田島地域交流センター

○喀痰検査

(肺がん検診と同時に受診できます。)

■対象 肺がん検診受診者のうち、50歳以上で喫煙指数(1日の喫煙本数×喫煙年数)が600以上の方

■負担金 600円

※70歳以上の方、「後期高齢者医療被保険者証」を提示された65～69歳の方、70歳未満で市民税非課税世帯の方(要事前申請)は自己負担金が500円です。

8月26日(日)に、山口南総合センター(多目的室)にて複合集団検診を実施します。同日にひとつの場所で3つ以上の検診を受診できます。詳細は別途お知らせします。