



なたじま



親子食育活動の参加者募集！

女性協、農青連、農林事務所、JA 名田島支所、青少協合同でスイートコーンのもぎ取りパン作り体験を開催します！！大きく実った“名田島産”スイートコーンと、県内産小麦「セトキララ」を使った手作りパンをみんなで楽しく食べましょう。普段なかなかできないスイートコーンのもぎ取り体験をとおして、親子でふれあいながら食育や地産地消について理解を深めるチャンスです。詳しい日程、内容等は下記のとおりです。お問い合わせの上、ぜひご参加ください。

- 日 時 平成28年7月3日（日） ※雨天決行
 9：00～ 農協新倉庫集合（受付開始）
 9：30～ スイートコーンのもぎ取り体験
 11：00～ 農協新倉庫でパン焼き、バーベキュー
 12：30頃 片付け・解散
- 対 象 名田島在住及び出身の幼稚園児～小学生とその親
 ※小学3年生以下は必ず保護者同伴
- 定 員 100人
- 持参物 コーンを入れる袋（一人5本まで持ち帰り可）、飲み物
- 参加料 700円（BBQ 代含む）
- 申 込 地域交流センターまで（972-6720）
- 締 切 6月24日（金）



山口市サテライトカレッジ参加者募集

この度「はじめよう！山口からの国際交流」をテーマに講座を開催します。つきましては、受講生を現在大募集しております。協働推進課あてのメールにて申込みを受け付けております。興味のある方は、ぜひご参加をお待ちしております。

期日	講座名	講師	場所
6/25 (土)	景観や文化資源を利用した情報発信	倉田研治氏（県立大学 国際文化学部准教授）	名田島地域交流センター
7/9 (土)	文化が人をつなぐ ドイツに学ぶ文化遺産を活かした観光	斉藤理氏（県立大学国 際文化学部教授）	小郡ふれあいセンター

- ▼時間 13時30分～15時
- ▼定員 先着50人
- ▼申し込み ハガキ、FAX、Eメールのいずれかで、〒住所、氏名、電話番号、希望講座を山口市協働推進課まで
 送付先：〒753-8650山口市龜山町2番1号
 FAX：083-934-2702 メール：kyodo-s@city.yamaguchi.lg.jp
- ▼問い合わせ 県立大学地域共生センターTEL083-928-3495
- ▼受講料 無料
- ▼託児 要申し込み

定期講座受講生募集

下の表は、平成28年度に名田島地域交流センターで開催される自主運営の定期講座の一覧表です。

各団体は、ふるさとまつりなどでの出展や展示をすることもあるみなさんの身近な教室です。活動内容の詳細や見学のお問い合わせは地域交流センターまでお問い合わせください。みなさんの地域交流センターデビューをお待ちしております。

講座名	開催日	時間	場所
ヨガ教室	毎週火曜	10:00～11:30	和室1・2
パッチワーク教室	2・4火曜	13:30～15:30	創作室
表装同好会	毎週水曜	13:00～17:00	創作室
名琴会	1・3水曜	13:30～15:30	会議室
鷺朋吟詠会	2・4木曜	10:00～12:00	創作室
絵画同好会（わたぐも会）	1・3木曜	13:30～16:30	創作室
コミクラヨガ	毎週金曜	19:30～21:30	和室
名田島読書会（鉢の子）	第4木曜	19:30～21:30	図書室
命の貯蓄体操	2・3・4金曜	10:00～11:30	和室
茶道	第4土曜	18:00～22:00	和室1・2
詩吟	2・4土曜	8:50～11:10	創作室
言を語る会	第1金曜	13:30～15:00	創作室



参議院選挙に行きましょう

参議院議員通常選挙が7月に予定されています。この選挙は、参議院議員定数の半数の議員を3年に1度選ぶものです。今回の選挙では、未来を担う存在となる10代にも政治に参画してもらいたいということで、選挙権年齢が18歳以上に引き下げられました。選挙当日に用務等がある方は、各総合支所、最寄りの地域交流センターや商業施設等で行われる期日前投票をご利用いただくなど、ぜひ投票所に足を運んでください。

詳しくは、後日配布される入場券でご確認ください。

「ツール・ド・山口湾」が開催されました！！



5月15日(日)に『ツール・ド・山口湾2016』が開催されました！山口市南部地域の美しい海や田園を眺めながら、地元の食べ物をお腹いっぱい楽しめるイベントで、今年で3回目の開催となります。

名田島でもカラフルな服や自転車のサイクリストが、田園地帯や堤防を走り抜けました。山口南総合センターでは、農産物加工センターの「なたじま豆腐」が振舞われ、矢原河川敷公園ではひまわり会さん手作りのおにぎり、中央公園では昭和地区の土井さんお手製生キャラメルでおもてなし。大好評でした。

交通ルールを守ってサイクリング

南総合センターエイドステーション
スタッフの皆さん。



スタッフとして携わっていただいた各エイドステーションの皆様、お疲れ様でした。



皆さんお豆腐をおいしそうに
食べてました

名田島地区母子保健推進員のご紹介

山口市から委嘱を受け、保護者のみなさんと乳幼児の健康を守るために市保健師とのパイプ役として活動しています。

妊娠中や赤ちゃん誕生後等に家庭訪問をしますので、妊娠や育児に関する心配ごとなど、お気軽にご相談ください。各地域での育児学級の開催、母子相談や1歳6か月児健康診査、3歳児健康診査の補助等も行なっています。

氏名(敬称略)	担当地区
亀井 ひろ子	島上・島下・東開作
伊藤 三枝子	新開作東・新開作西・新開作沖 昭和東・昭和西
山本 祐子	向山上・向山中・向山下 西開作上・西開作下

問い合わせ 山口市健康増進課 (TEL 083-921-2666)

第58回名田島オープンゴルフ大会が開催されます

- 日 時 平成28年7月24日(日)
- 場 所 レークスワンカントリー倶楽部
- 集 合 7:30
- スタート 8:00
- 参加料 10,000円程度
- 申し込み 名田島地域交流センター (☎972-6720)
- 締め切り 6月29日(水)まで

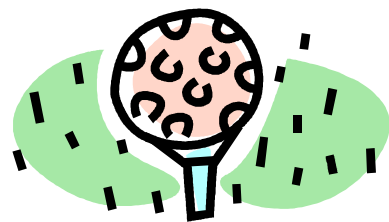

がん検診のお知らせ

がんの早期発見に向け、集団検診を実施します。早期のがんは自覚症状がないことが多いため、定期的な検診受診が必要です。40歳以上(子宮がん検診は20歳以上)で、職場等で検診を受ける機会のない方はぜひ受診しましょう。受診の際は必ず、がん検診等受診ハガキをご持参ください。

○大腸がん検診

■負担金 300円

■予約 必要 予約先 (小郡保健福祉センター TEL083-973-8147)

※ 事前に容器の受け取りが必要です。

日にち(検体提出日)	受付時間	場所
7月5日(火)	15:35 ~ 15:55	名田島地域交流センター
7月27日(水)	15:30 ~ 15:50	山口南総合センター
9月6日(火)	7:30 ~ 9:00	(多目的室)

○子宮がん検診

■負担金 900円

※70歳以上の方、「後期高齢者医療被保険者証」を提示された65~69歳の方、70歳未満で市民税非課税世帯の方(要事前申請)は自己負担金が500円です。

■予約 必要 予約先 (小郡保健福祉センター TEL083-973-8147)

日にち	受付時間	場所
7月27日(水)	15:30 ~ 15:50	山口南総合センター(多目的室)

○肺がん検診

■負担金 なし

■予約 不要

※ 検診車で名田島地区を巡回します。

7/5(火)	9:20 ~ 9:40	島上	島上会館前
	9:50 ~ 10:00	東開作	JA山口中央名田島支所
	10:10 ~ 10:20	向山上	向山上会館前
	10:30 ~ 10:40	向山下	向山三神社
	11:35 ~ 11:45	新開作西	営農改善組合納庫前
	13:10 ~ 13:20	新開作沖	新開作沖会館前
	13:35 ~ 13:45	新開作東	中村 君江氏宅前
	14:00 ~ 14:10	昭和東	昭和東会館前
	14:25 ~ 14:35	昭和西	共同作業所前
	14:50 ~ 15:00	西開作下	西開作下自治会館前
	15:10 ~ 15:20	西開作上	西開作上会館前
	15:35 ~ 15:55		名田島地域交流センター

※喀痰検査(肺がん検診と同時に受診できます。)

■対象 肺がん検診受診者のうち、50歳以上で喫煙指数(1日の喫煙本数×喫煙年数)が600以上の方

■負担金 600円

(70歳以上の方、「後期高齢者医療被保険者証」を提示された65~69歳の方、70歳未満で市民税非課税世帯の方(要事前申請)は自己負担金が500円です。)

○胃がん検診

■負担金 900円

※70歳以上の方、「後期高齢者医療被保険者証」を提示された65~69歳の方、70歳未満で市民税非課税世帯の方(要事前申請)は自己負担金が500円です。

■予約 必要 予約先 (小郡保健福祉センター TEL083-921-2666)

※集団検診はバリウムによる検査です。胃カメラによる検査は実施医療機関での受診となります。

日にち	受付時間	場所
9月6日(火)	7:30 ~ 9:00	山口南総合センター(多目的室)